

- STAP 1:** Selecteer locatie.  
**STAP 2:** Was locatie met gewone zeep, droog af en reinig de locatie met een alcoholdoekje. Laat de locatie aan de lucht drogen.  
**STAP 3:** Trek het deksel helemaal van de sensorverpakking. Draai het dopje van de sensorapplicator los.

**LET OP:** De sensorcode op de sensorverpakking en de sensorapplicator moet hetzelfde zijn. NIET gebruiken indien de verpakking beschadigd is of al is geopend.

- STAP 4:** Lijn de donkere markering op de sensorapplicator uit met de donkere markering op de sensorverpakking. Druk de sensorapplicator, met de sensorverpakking op een harde ondergrond, stevig naar beneden totdat hij niet verder gaat.

- STAP 5:** Haal de sensorapplicator uit de sensorverpakking.

- STAP 6:** De sensorapplicator is nu klaar voor het aanbrengen van de sensor.

**LET OP:** De sensorapplicator bevat nu een naald. Raak de binnenkant van de sensorapplicator niet aan en stop hem ook niet terug in de sensorverpakking.

- STAP 7:** Plaats de sensorapplicator over de locatie. Druk de applicator stevig in om de sensor aan te brengen.

**LET OP:** Druk NIET op de sensorapplicator voordat deze over de voorbereide locatie is geplaatst. Zo voorkomt u onbedoelde resultaten of letsel.

- STAP 8:** Trek de sensorapplicator voorzichtig terug.  
**STAP 9:** Controleer of de sensor goed vastzit. Werp de gebruikte sensorverpakking en sensorapplicator weg. Zie de paragraaf *Afvoer* in de gebruikershandleiding.

Raadpleeg al de productinformatie die is meegeleverd met de scannerkit voordat u de sensor gaat gebruiken. Bij gebruik van FreeStyle LibreLink raadpleegt u de gebruikershandleiding in de app.

- STEG 1:** Välj plats.  
**STEG 2:** Tvätta platsen med en vanlig tvål, torka och rengör sedan med en alkoholservett. Tillåt platsen att lufttorka.  
**STEG 3:** Dra av locket helt från Sensorförpackningen. Skruva loss korken från Sensorapplicatorn.

**VAR FÖRSIKTIG:** Sensorkoderna måste matcha koderna på Sensorförpackningen och Sensorapplicatorn. Använd INTE om produkten är skadad eller öppnad.

- STEG 4:** Rita in de mörka märkningarna på Sensorapplicatorn och Sensorförpackningen. Placera produkten på en hård yta och tryck ner ordentligt på Sensorapplicatorn tills den kommer till ett stopp.

- STEG 5:** Lyft ut Sensorapplicatorn ur Sensorförpackningen.

- STEG 6:** Sensorapplicatorn är redo för applicering av Sensorn.

**VAR FÖRSIKTIG:** Sensorapplicatorn innehåller nu en nål. Vidrör inte insidan av Sensorapplicatorn och sätt inte tillbaka den i Sensorförpackningen.

- STEG 7:** Placera Sensorapplicatorn över platsen. Tryck ned ordentligt för att applicera Sensorn.

**VAR FÖRSIKTIG:** För att undvika oavsiktliga resultat eller skador ska du INTE trycka ned på Sensorapplicatorn förrän den är placerad över den förberedda platsen.

- STEG 8:** Dra försiktigt bort Sensorapplicatorn.  
**STEG 9:** Säkerställ att Sensorn sitter säkert. Kassera den använda Sensorförpackningen och Sensorapplicatorn. Se avsnittet Kassering i Bruksanvisningen.

För att använda din sensor, se all märkning och dokumentation som tillhandahålls med avläsarkitet. Om du använder FreeStyle LibreLink ska du se bruksanvisningen i appen.

- TRINN 1:** Velg påføingssted  
**TRINN 2:** Rengjør påføingsstedet med vanlig såpe, tork og rengjør deretter med spritserviett. La påføingsstedet lufttørke.  
**TRINN 3:** Trekk lokket helt av sensorpakken. Skru av hetten på sensorapplicatoren.

**FORSIKTIG:** Sensorkodene må stemme overens på sensorpakken og sensorapplicatoren. Må IKKE brukes hvis den er skadet eller åpnet fra før.

- TRINN 4:** Rett inn de mørke merkene på sensorapplicatoren og sensorpakken i forhold til hverandre. Trykk med fast hånd ned på sensorapplicatoren mot et hardt underlag, til den stopper.

- TRINN 5:** Løft sensorapplicatoren ut av sensorpakken.

- TRINN 6:** Sensorapplicatoren er klar til å feste en sensor.

**FORSIKTIG:** Sensorapplicatoren inneholder nå en nål. IKKE berør innsiden av sensorapplicatoren eller legg den tilbake i sensorpakken.

- TRINN 7:** Plasser sensorapplicatoren over påføingsstedet. Trykk med fast hånd ned for å feste sensoren.

**FORSIKTIG:** For å hindre utilsiktede resultater eller skader må du IKKE presse ned på sensorapplicatoren før den er plassert over det klargjorte påføingsstedet.

- TRINN 8:** Trekk sensorapplicatoren forsiktig vekk.  
**TRINN 9:** Påse at sensoren sitter godt. Kast den brukte sensorpakken og sensorapplicatoren. Se *Avhending*-delen i brukerhåndboken.

For bruk av sensoren, se brukerhåndboken som er inkludert i avlesersettet. Hvis FreeStyle LibreLink brukes, se brukerhåndboken i appen.

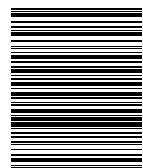
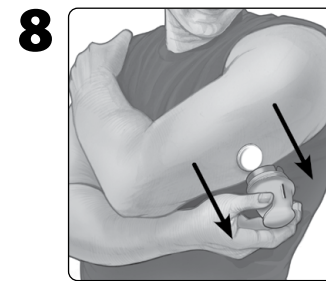
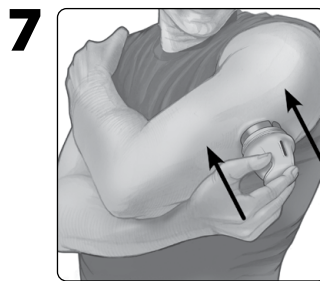
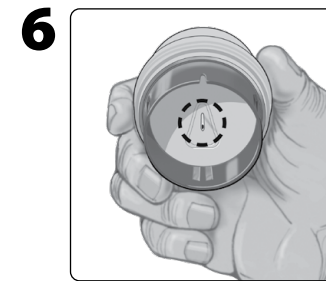
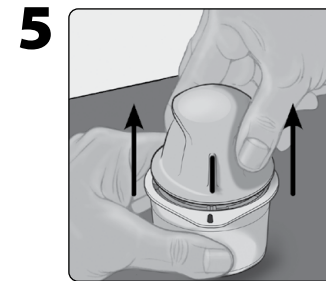
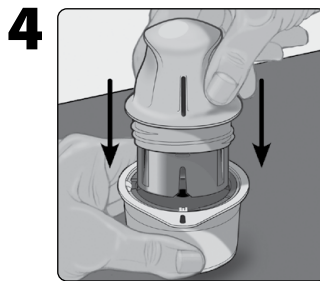
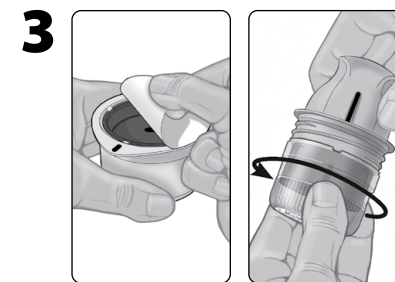
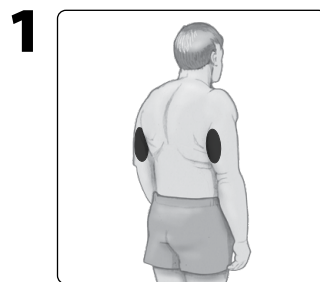

41011-105A

Hierbij verklaren wij, Abbott Diabetes Care Ltd., dat het type radioapparatuur van de FreeStyle Libre 2-sensor conform is met Richtlijn 2014/53/EU. De volledige tekst van de EU-conformiteitsverklaring kan worden geraadpleegd op het volgende internetadres: [www.diabetescare.abbott/doc](http://www.diabetescare.abbott/doc)

Härmed förklarar Abbott Diabetes Care Ltd. att radioutrustningstypen FreeStyle Libre 2 Sensor överensstämmer med direktiv 2014/53/EU. EU-direktivets fullständiga text avseende försäkran om överensstämmelse är tillgänglig på följande internetadress: [www.diabetescare.abbott/doc](http://www.diabetescare.abbott/doc)

Abbott Diabetes Care Ltd. erklærer herved at radioustrystypen FreeStyle Libre 2 Sensor overholder kravene i direktiv 2014/53/EU. Den fullstendige teksten til EU-samsvarserklæringen er tilgjengelig på følgende Internett-adresse: [www.diabetescare.abbott/doc](http://www.diabetescare.abbott/doc)

