

Kund/HMC: _____	Datum: _____
Förskrivare: _____	Sunrise Medical AB Neongatan 5 431 53 Mölndal Tel: 031- 748 37 00 post@sunrisemedical.se
Ordernummer: _____	

Standardkonfiguration

- Rullstol: Manuell körning och elektrisk uppresningsfunktion
 - Armstöd med raka rör, uppfällbara samt höjd och vinkeljusterbara
 - Standard ramfärg: svart
 - Fotplattor, tvådelade, uppfällbara
 - Drivhjul 24" med luftpumpat däck, rightrun
 - Drivring aluminium
 - Batterier och laddare
 - Brösthälsa och knästöd med abduktionskloss.
 - Kambring 0 grader
 - Sidoskydd
 - Vadband
- Fyll i och skicka till: post@sunrisemedical.se
Max. brukarvikt: 125 kg
- | | |
|---|---|
| ● | : Svensk standard. |
| ○ | : Ett val per sektion ingår i standardpris. |
| □ | : Kan väljas istället men ger pristillägg. |



Anthropometrisk Data

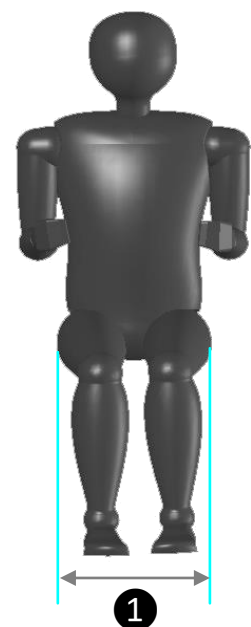

1 Sittbredd

Mät brukarens sittbredd enligt bilden och ange den i rutan till höger

35 cm 50 cm

Välj önskad sittbredd på rullstolen i tabellen

Sittbredd:	Val	
35 cm	Val	<input type="radio"/>
38 cm	Val	<input type="radio"/>
40 cm	Val	<input type="radio"/>
42 cm	Val	<input type="radio"/>
45 cm	Val	<input type="radio"/>
48 cm	Val	<input type="radio"/>
50 cm	Val	<input type="radio"/>

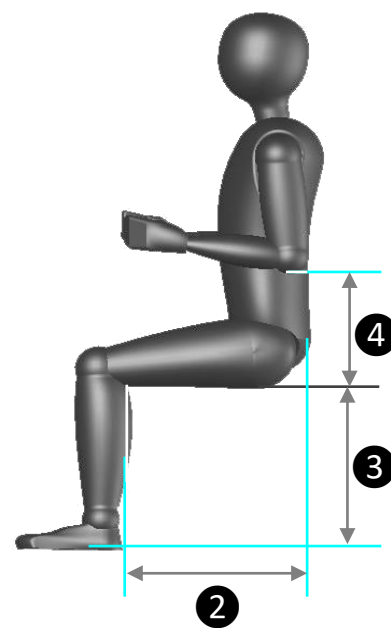

2 Sittdjup

Det finns 3 olika längder på sittrören till Levo Summit: S, M and L. Varje längd (S, M och L) är justerbar i djup enligt tabellen till höger.

Mät brukarens sittdjup **2** och ange den i rutan till höger

40 cm 63 cm

Välj modell (S, M eller L) och ange önskat sittedjup på rullstolen i tabellen. På Levo rekommenderas ett avstånd på ca 6 cm från sittklädsels framkant till knävecket. Dra därför bort ca 6 cm från brukarens sittdjup då **rullstolens** sittedjup anges i tabellen

Exempel:
Brukarens sittdjup **2** 43 cm
- 6 cm
Rullstolens sittdjup 37 cm

Sittsdjup	Brukarens sittdjup	
	Val	
S	35 cm	<input type="radio"/>
	37 cm	<input type="radio"/>
	39 cm	<input type="radio"/>
	41 cm	<input type="radio"/>
	43 cm	<input type="radio"/>
M	41 cm	<input type="radio"/>
	43 cm	<input type="radio"/>
	45 cm	<input type="radio"/>
	47 cm	<input type="radio"/>
L	49 cm	<input type="radio"/>
	47 cm	<input type="radio"/>
	49 cm	<input type="radio"/>
	51 cm	<input type="radio"/>
	53 cm	<input type="radio"/>
	55 cm	<input type="radio"/>

3 Underbenslängd

Underbenslängden avgör positionen på fotplattan och stolens sitthöjd. Sitthöjden bestämmer storleken på hjulen och därigenom stolens totala höjd.

Fyll i uppmätt underbenslängd i rutan till höger:

Underbenslängd: cm

Fyll i den önskade positionen på fotplattan mätt från sittklädsels framkant utan dyna ner till fotplattan.

Om skor skall användas vid stående är det bra om brukaren har skor på vid utprovningen då måtten tas.

Underbenslängd	Val	
36 cm	Val	<input type="radio"/>
38 cm	Val	<input type="radio"/>
40 cm	Val	<input type="radio"/>
42 cm	Val	<input type="radio"/>
44 cm	Val	<input type="radio"/>
46 cm	Val	<input type="radio"/>
48 cm	Val	<input type="radio"/>
50 cm	Val	<input type="radio"/>

*** Denna underbenslängd är endast möjlig ihop med "Easy transfer" fotplatta**

Sitthöjd fram finns i varianterna 48, 50, 52 och 54 cm. Sitthöjd fram väljs i nästa tabell. Sitthöjden mäts från golvet till centrum på det övre sittröret

Sithöjd samt drivhjul och länkhjulsstorlekar

Främre sithöjd mäts från golv till sittörets centrum (fram) utan dyna

Främre sithöjd:	48cm	<input type="radio"/>
	50cm	<input type="radio"/>
	52cm	<input type="radio"/>
	54cm	<input type="radio"/>

Artikelnr för gaffel till sh 48cm: 31.730.0240

Artikelnr för gaffel till sh 50cm: 31.730.0250

Artikelnr för gaffel till sh 52cm: 31.730.0260

Artikelnr för gaffel till sh 54cm: 31.730.0270

Länkhjul storlek:	4"	<input type="radio"/>
	5"	<input type="radio"/>
	6"	<input type="radio"/>

Ej med sithöjd 48cm

Artikelnr för 4" länkhjul: 02.400.0401

Artikelnr för 5" länkhjul: 02.400.0501

Artikelnr för 6" länkhjul: 02.400.0606

Drivhjul storlek:	22"	<input type="radio"/>
	24"	<input type="radio"/>
	26"	<input type="radio"/>

Ej med sithöjd 54cm

Ej med sithöjd 48cm

Armstödshöjd

Ange armstödshöjd, standard är 18 cm

18 cm

30 cm

Armstöd

Armstöd raka runda

30.104.6521 

Armstöd Levo Summit böjt 27 cm hö
 Armstöd Levo Summit böjt 32 cm hö
 Armstöd Levo Summit böjt 37 cm hö
 Armstöd Levo Summit böjt 27 cm vä
 Armstöd Levo Summit böjt 32 cm vä
 Armstöd Levo Summit böjt 37 cm vä

D

27 cm	30.104.5751	<input type="checkbox"/>
32 cm	30.104.5753	<input type="checkbox"/>
37 cm	30.104.5755	<input type="checkbox"/>
27 cm	30.104.5752	<input type="checkbox"/>
32 cm	30.104.5754	<input type="checkbox"/>
37 cm	30.104.5756	<input type="checkbox"/>

Roterbara åt sidan och uppfällbara, för en förhöjd säkerhetskänsla.
 Avståndet "D" mellan ryggröret och början på radien, se foto.

Uppresningsfunktion

(Ej möjligt att ha både Knappbrytare och Vippbrytare samtidigt)



- ① Knappbrytare för uppresning på armstöd
- ② Vippbrytare för uppresning på armstöd
- ③ Handkontroll
- ④ Dubbelbrytare för bord, Bord ej inkluderat

Höger	31.730.0091	<input type="radio"/>
Vänster	31.730.0091	<input type="radio"/>
Höger	31.730.0092	<input type="checkbox"/>
Vänster	31.730.0092	<input type="checkbox"/>
	31.730.0320	<input type="checkbox"/>
	31.700.1070	<input type="checkbox"/>

Extra uppresningsfunktion (ej nödvändigt) (Ej möjligt att kombinera knappbrytare och vippbrytare.)

- ③ Handkontroll
- ④ Dubbelbrytare för bord, Bord ej inkluderat

	31.730.0320	<input type="radio"/>
	31.700.1070	<input type="checkbox"/>

Y-Kabel Denna behöver väljas om man önskar två olika typer av uppresningsfunktioner

	31.730.0310	<input type="checkbox"/>
--	-------------	--------------------------

Ryggstöd

Ryggstöd standard med ryggstödsrör för ryghöjd 32-40 cm.
 Välj önskad höjdinställning i tabellen till höger

32 cm	<input type="radio"/>
34 cm	<input type="radio"/>
36 cm	<input type="radio"/>
38 cm	<input type="radio"/>
40 cm	<input type="radio"/>

Ryggförlängare för ryggstödsrör för ryghöjd 42-50cm.
 Välj önskad höjdinställning i tabellen till höger

42 cm	30.104.5941	<input type="checkbox"/>
44 cm	30.104.5941	<input type="checkbox"/>
46 cm	30.104.5941	<input type="checkbox"/>
48 cm	30.104.5941	<input type="checkbox"/>
50 cm	30.104.5941	<input type="checkbox"/>

Ryggstödsvinkel

Aktiv inställning, framåtlutad 9 grader
 Aktiv inställning, framåtlutad 6 grader
 Aktiv inställning, framåtlutad 3 grader
 Aktiv inställning, framåtlutad 0 grader
 Passiv inställning, bakåtlutad 3 grader
 Passiv inställning, bakåtlutad 6 grader

81°	<input type="radio"/>
84°	<input type="radio"/>
87°	<input type="radio"/>
90°	<input type="radio"/>
93°	<input type="radio"/>
96°	<input type="radio"/>

Välj önskad inställning av vinkel i tabellen till höger.

Sittdyna med minnesskum



Sittdjup	35	38	40	42	45	48	50
35-39 cm	<input type="checkbox"/>	<input type="checkbox"/>	<input type="checkbox"/>	<input type="checkbox"/>	<input type="checkbox"/>	<input type="checkbox"/>	<input type="checkbox"/>
	30.100.3822	30.100.3820	30.100.3830	30.100.3840	30.100.3850	30.100.3855	30.100.3856
41-47 cm	<input type="checkbox"/>	<input type="checkbox"/>	<input type="checkbox"/>	<input type="checkbox"/>	<input type="checkbox"/>	<input type="checkbox"/>	<input type="checkbox"/>
	30.100.3857	30.100.3860	30.100.3870	30.100.3880	30.100.3890	30.100.3900	30.100.3902
49-55 cm	<input type="checkbox"/>	<input type="checkbox"/>	<input type="checkbox"/>	<input type="checkbox"/>	<input type="checkbox"/>	<input type="checkbox"/>	<input type="checkbox"/>
	30.100.3907	30.100.3910	30.100.3920	30.100.3930	30.100.3940	30.100.3950	30.100.3956

Extra överdrag till sittdyna

Sittdjup	35	38	40	42	45	48	50
35-39 cm	<input type="checkbox"/>	<input type="checkbox"/>	<input type="checkbox"/>	<input type="checkbox"/>	<input type="checkbox"/>	<input type="checkbox"/>	<input type="checkbox"/>
	30.100.3823	30.100.3821	30.100.3831	30.100.3841	30.100.3851	30.100.3854	30.100.3953
41-47 cm	<input type="checkbox"/>	<input type="checkbox"/>	<input type="checkbox"/>	<input type="checkbox"/>	<input type="checkbox"/>	<input type="checkbox"/>	<input type="checkbox"/>
	30.100.3858	30.100.3861	30.100.3871	30.100.3881	30.100.3891	30.100.3901	30.100.3903
49-55 cm	<input type="checkbox"/>	<input type="checkbox"/>	<input type="checkbox"/>	<input type="checkbox"/>	<input type="checkbox"/>	<input type="checkbox"/>	<input type="checkbox"/>
	30.100.3908	30.100.3911	30.100.3921	30.100.3931	30.100.3941	30.100.3951	30.100.3957

Inkontinensöverdrag

Sittdjup	35	38	40	42	45	48	50
35-39 cm	<input type="checkbox"/>	<input type="checkbox"/>	<input type="checkbox"/>	<input type="checkbox"/>	<input type="checkbox"/>	<input type="checkbox"/>	<input type="checkbox"/>
	30.100.3824	30.100.3864	Vid förfrågan	30.100.3842	30.100.3865	Vid förfrågan	Vid förfrågan
41-47 cm	<input type="checkbox"/>	<input type="checkbox"/>	<input type="checkbox"/>	<input type="checkbox"/>	<input type="checkbox"/>	<input type="checkbox"/>	<input type="checkbox"/>
	Vid förfrågan	30.100.3863	30.100.3873	30.100.3882	30.100.3892	Vid förfrågan	Vid förfrågan
49-55 cm	<input type="checkbox"/>	<input type="checkbox"/>	<input type="checkbox"/>	<input type="checkbox"/>	<input type="checkbox"/>	<input type="checkbox"/>	<input type="checkbox"/>
	Vid förfrågan	Vid förfrågan	Vid förfrågan	Vid förfrågan	30.100.3942	30.100.3942	30.100.3985

Jay-rygg

Ange artikelnummer på önskad Jayrygg samt eventuella Jaytillbehör: _____

Knästöd



- ① Knästöd Levo exkl abduktionskloss sb 35 cm
 Knästöd Levo exkl abduktionskloss sb 38-40 cm
 Knästöd Levo exkl abduktionskloss sb 42 cm
 Knästöd Levo exkl abduktionskloss sb 45 cm
 Knästöd Levo exkl abduktionskloss sb 48-50 cm

35	30.101.5403	<input type="radio"/>	●
38-40	30.101.5405	<input type="radio"/>	●
42	30.101.5407	<input type="radio"/>	●
45	30.101.5408	<input type="radio"/>	●
48-50	30.901.5403	<input type="radio"/>	●

Eller

- ② Knästöd sport

32.070.0542	<input type="radio"/>
-------------	-----------------------

- ① Abduktionskloss rektangulär (abduktionskloss måste väljas)

Bredd x Höjd

50x100	30.101.5391	<input type="radio"/>	●
60x100	30.101.5392	<input type="radio"/>	●
80x100	30.101.5393	<input type="radio"/>	●
50x150	30.101.5394	<input type="radio"/>	●
80x150	30.101.5395	<input type="radio"/>	●

Eller

- ③ Abduktionskloss konisk, *ger ökat stöd speciellt vid spasticitet* (abduktionskloss måste väljas)

50-100x100	30.101.8221	<input type="checkbox"/>
90-140x100	30.101.8222	<input type="checkbox"/>
130-180x100	30.101.8223	<input type="checkbox"/>

Fotplatta



- ① Fotplatta Levo 2-delad uppfällbar sb 35 cm kpl
 Fotplatta Levo 2-delad uppfällbar sb 38 cm kpl
 Fotplatta Levo 2-delad uppfällbar sb 40 cm kpl
 Fotplatta Levo 2-delad uppfällbar sb 42 cm kpl
 Fotplatta Levo 2-delad uppfällbar sb 45 cm kpl
 Fotplatta Levo 2-delad uppfällbar sb 48 cm kpl
 Fotplatta Levo 2-delad uppfällbar sb 50 cm kpl

32.070.0171	<input type="radio"/>	●
32.070.0172	<input type="radio"/>	●
32.070.0173	<input type="radio"/>	●
32.070.0174	<input type="radio"/>	●
32.070.0175	<input type="radio"/>	●
32.070.0176	<input type="radio"/>	●
32.070.0177	<input type="radio"/>	●



- ② Fotplatta Levo golv "easy transfer" sb35 djup 20 cm kpl
 Fotplatta Levo golv "easy transfer" sb38 djup 20 cm kpl
 Fotplatta Levo golv "easy transfer" sb40 djup 20 cm kpl
 Fotplatta Levo golv "easy transfer" sb42 djup 20 cm kpl
 Fotplatta Levo golv "easy transfer" sb45 djup 20 cm kpl
 Fotplatta Levo golv "easy transfer" sb48 djup 20 cm kpl
 Fotplatta Levo golv "easy transfer" sb50 djup 20 cm kpl

20 cm

32.070.0551	<input type="radio"/>
32.070.0552	<input type="radio"/>
32.070.0553	<input type="radio"/>
32.070.0554	<input type="radio"/>
32.070.0555	<input type="radio"/>
32.070.0556	<input type="radio"/>
32.070.0557	<input type="radio"/>

- ② Fotplatta Levo golv "easy transfer" sb35 djup 26 cm kpl
 Fotplatta Levo golv "easy transfer" sb38 djup 26 cm kpl
 Fotplatta Levo golv "easy transfer" sb40 djup 26 cm kpl
 Fotplatta Levo golv "easy transfer" sb42 djup 26 cm kpl
 Fotplatta Levo golv "easy transfer" sb45 djup 26 cm kpl
 Fotplatta Levo golv "easy transfer" sb48 djup 26 cm kpl
 Fotplatta Levo golv "easy transfer" sb50 djup 26 cm kpl

26 cm

32.070.0561	<input type="radio"/>
32.070.0562	<input type="radio"/>
32.070.0563	<input type="radio"/>
32.070.0564	<input type="radio"/>
32.070.0565	<input type="radio"/>
32.070.0566	<input type="radio"/>
32.070.0567	<input type="radio"/>

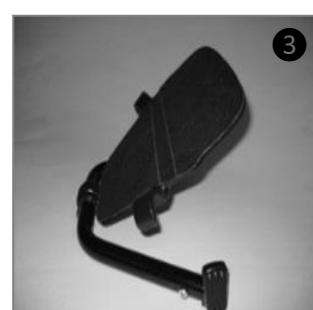

- ③ Fotplatta Levo hel uppfällbar bakåt std sb35cm kpl
 Fotplatta Levo hel uppfällbar bakåt std sb38cm kpl
 Fotplatta Levo hel uppfällbar bakåt std sb40cm kpl
 Fotplatta Levo hel uppfällbar bakåt std sb42cm kpl
 Fotplatta Levo hel uppfällbar bakåt std sb45cm kpl
 Fotplatta Levo hel uppfällbar bakåt std sb48cm kpl
 Fotplatta Levo hel uppfällbar bakåt std sb50cm kpl

32.070.0511	<input type="checkbox"/>
32.070.0512	<input type="checkbox"/>
32.070.0513	<input type="checkbox"/>
32.070.0514	<input type="checkbox"/>
32.070.0515	<input type="checkbox"/>
32.070.0516	<input type="checkbox"/>
32.070.0517	<input type="checkbox"/>



- ④ Fotplatteförhöjning Levo adapter smal
 Fotplatteförhöjning Levo adapter bred

För sittbredder 38, 45, 48
 Förr sittbredder 40 och 42 cm

32.070.0050	<input type="checkbox"/>
32.070.0051	<input type="checkbox"/>

För brukare med kort underbenslängd. Fotutrymmet blir 3 cm smalare än sittbredden.

Anti-halk till fotplatta (En remsa 51cm lång 1,8cm bred, klipps och klistras på fotplattorna)

02.001.0702	<input type="checkbox"/>
-------------	--------------------------

Vinkel på Fotplatta

Välj önskad vinkel-inställning i tabellen till höger
 Fotplattan kan justeras i tre vinklar

80°
 90°
 100°

<input type="radio"/>	●
<input type="radio"/>	
<input type="radio"/>	

Drivhjulposition

Välj önskad tyngdpunktsinställning i tabellen till höger
 Aktiv innebär att drivhjulen sitter längre fram och tippskydd kan eventuellt behövas
Standardinställning är : Aktiv position till stolar med S-ram, Standard position till stolar med M-ram och Passiv position till stolar med L-ram.
 Inställningen kan vid behov ändras steglöst i efterhand

Aktiv
 Standard
 Passiv

<input type="radio"/>
<input type="radio"/>
<input type="radio"/>

Drivhjul



- ② Drivhjul Levo 22" med luftdäck inklusive aluminiumdrivring
 Drivhjul Levo 24" med luftdäck inklusive aluminiumdrivring
 Drivhjul Levo 26" med luftdäck inklusive aluminiumdrivring

32.073.0200	<input type="radio"/>	●
32.073.0210	<input type="radio"/>	●
32.073.0220	<input type="radio"/>	●

- Drivhjul Levo 22" med massivt däck inklusive aluminiumdrivring
 Drivhjul Levo 24" med massivt däck inklusive aluminiumdrivring
 Drivhjul Levo 26" med massivt däck inklusive aluminiumdrivring

32.073.0230	<input type="radio"/>	
32.073.0240	<input type="radio"/>	
32.073.0260	<input type="radio"/>	

- Drivhjul Spinergy 22" med luftdäck inklusive aluminiumdrivring
 Drivhjul Spinergy 24" med luftdäck inklusive aluminiumdrivring
 Drivhjul Spinergy 26" med luftdäck inklusive aluminiumdrivring

32.070.0261	<input type="checkbox"/>	
32.070.0271	<input type="checkbox"/>	
32.070.0281	<input type="checkbox"/>	

- Drivhjul Spinergy 22" med massivt däck inklusive aluminiumdrivring
 Drivhjul Spinergy 24" med massivt däck inklusive aluminiumdrivring
 Drivhjul Spinergy 26" med massivt däck inklusive aluminiumdrivring

32.070.0291	<input type="checkbox"/>	
32.070.0301	<input type="checkbox"/>	
32.070.0311	<input type="checkbox"/>	

Drivring

- Drivring aluminium 22"
 Drivring aluminium 24"
 Drivring aluminium 26"

02.400.2223	<input type="radio"/>	●
02.400.2424	<input type="radio"/>	●
02.400.2629	<input type="radio"/>	●

- Drivring rostfritt stål 22"
 Drivring rostfritt stål 24"
 Drivring rostfritt stål 26"

02.402.2202	<input type="checkbox"/>	
02.402.2402	<input type="checkbox"/>	
02.402.2602	<input type="checkbox"/>	

- Drivring Maxgrepp Original 22"
 Drivring Maxgrepp Original 24"
 Drivring Maxgrepp Original 26"

02.069.0051	<input type="checkbox"/>	
02.069.0050	<input type="checkbox"/>	
02.069.0052	<input type="checkbox"/>	

- Drivring Maxgrepp Ergo Para CP 22"
 Drivring Maxgrepp Ergo Para CP 24"
 Drivring Maxgrepp Ergo Para CP 26"

02.069.0041	<input type="checkbox"/>	
02.069.0040	<input type="checkbox"/>	
02.069.0042	<input type="checkbox"/>	

Kambring

- Kambring

0°	30.104.5581	30.104.5580	<input type="radio"/>	●
2°	30.104.5581	30.104.5582	<input type="radio"/>	
4°	30.104.5583	30.104.5584	<input type="radio"/>	

Förstärkning för drivaggregat

- Axel förstärkt för drivaggregat sb 35 cm (wheeldrive/smartdrive)
 Axel förstärkt för drivaggregat sb 38 cm (wheeldrive/smartdrive)
 Axel förstärkt för drivaggregat sb 40 cm (wheeldrive/smartdrive)
 Axel förstärkt för drivaggregat sb 42 cm (wheeldrive/smartdrive)
 Axel förstärkt för drivaggregat sb 45 cm (wheeldrive/smartdrive)
 Axel förstärkt för drivaggregat sb 48 cm (wheeldrive/smartdrive)
 Axel förstärkt för drivaggregat sb 50 cm (wheeldrive/smartdrive)

30.104.6681	<input type="checkbox"/>	
30.104.6682	<input type="checkbox"/>	
30.104.6683	<input type="checkbox"/>	
30.104.6684	<input type="checkbox"/>	
30.104.6685	<input type="checkbox"/>	
30.104.6686	<input type="checkbox"/>	
30.104.6687	<input type="checkbox"/>	

Tillbehör

- Bord Levo Summit sb 35 cm kpl
 Bord Levo Summit ställbar sb 38-40 cm kpl
 Bord Levo Summit ställbar sb 42-48 cm kpl
 Bord Levo Summit sb 50 cm kpl

32.073.0081	<input type="checkbox"/>	
32.073.0082	<input type="checkbox"/>	
32.073.0083	<input type="checkbox"/>	
32.073.0084	<input type="checkbox"/>	



- ① Körhandtag

32.073.0041	<input type="checkbox"/>	
-------------	--------------------------	--



- ② Tippskydd Levo Summit sidosvängbara "HC" f 22" 24" kpl

22" & 24":	Höger	32.073.0032	<input type="checkbox"/>	
22" & 24":	Vänster	32.073.0032	<input type="checkbox"/>	
26":	Höger	32.073.0033	<input type="checkbox"/>	
26":	Vänster	32.073.0033	<input type="checkbox"/>	

- Ekerskydd Levo transparent 22"
 Ekerskydd Levo transparent 24"
 Ekerskydd Levo transparent 26"

02.066.1014	<input type="checkbox"/>	
02.066.1015	<input type="checkbox"/>	
02.066.1017	<input type="checkbox"/>	



- ③ Bromsspaksförlängare Levo 6cm

Höger	30.100.5030	<input type="checkbox"/>	
Vänster	30.100.5030	<input type="checkbox"/>	

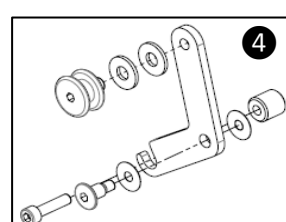

- ④ Knästödsadapter Levo Summit Sport, (Flyttar upp höjden på knästoppet)
 ④ Knästödsadapter Levo Summit (Flyttar upp höjden på knästoppet)

32.073.0010	<input type="checkbox"/>	
32.073.0020	<input type="checkbox"/>	

- Benstödsrörsförlängare (används vid ändring av sittvinkel)

30.104.6570	<input type="checkbox"/>	
-------------	--------------------------	--

- Transportfästen

32.073.0050	<input type="checkbox"/>	
-------------	--------------------------	--

