

Datum		Beställningsnr.	
Beställare		Kontaktperson	
Tel. beställare		Tel. kontaktperson	
Mail beställare		Mail kontaktperson	
Brukare		Ev. rep. HD Rehab	

Beställningsguiden används vid beställning av endast **en** rullstol i en viss konfiguration och med ev. tillbehör. För mer information om olika konfigurationer och tillbehör se Förskrivarinformationen (dok.nr. 96715) och respektive Infoblad. Även Bruksanvisningar och Monteringsanvisningar finns på hdrehab.se.

Till alla rullstol ingår Hjulram, Sittram, Ryggram, Vinkelställbar körbygel, Drivhjul, Länkhjul, Vårdarbroms, Sittbricka, Tippskydd och Transportfäste. Till 22" modeller ingår även Brukarbroms och Stänkskydd.

## 1. CHASSI

Infoblad 96914 Chassi

### HD Motion 22 Manuell rullstol

Sittbred (cm)	Sittdjup (cm)	Grå-metallic	Orange	Grön
30 (28/30/32)	K - Kort (29-35,5)	<input type="checkbox"/> 34011-5	<input type="checkbox"/> 34011-3	<input type="checkbox"/> 34011-1
30 (28/30/32)	L - Lång (38-44,5)	<input type="checkbox"/> 34021-5	<input type="checkbox"/> 34021-3	<input type="checkbox"/> 34021-1
34 (32/34/36)	K - Kort (29-35,5)	<input type="checkbox"/> 35011-5	<input type="checkbox"/> 35011-3	<input type="checkbox"/> 35011-1
34 (32/34/36)	L - Lång (38-44,5)	<input type="checkbox"/> 35021-5	<input type="checkbox"/> 35021-3	<input type="checkbox"/> 35021-1



### HD Motion 16 Transportmodell

Sittbred (cm)	Sittdjup (cm)	Grå-metallic	Orange	Grön
30 (28/30/32)	K - Kort (29-35,5)	<input type="checkbox"/> 34051-5	<input type="checkbox"/> 34051-3	<input type="checkbox"/> 34051-1
30 (28/30/32)	L - Lång (38-44,5)	<input type="checkbox"/> 34061-5	<input type="checkbox"/> 34061-3	<input type="checkbox"/> 34061-1
34 (32/34/36)	K - Kort (29-35,5)	<input type="checkbox"/> 35051-5	<input type="checkbox"/> 35051-3	<input type="checkbox"/> 35051-1
34 (32/34/36)	L - Lång (38-44,5)	<input type="checkbox"/> 35061-5	<input type="checkbox"/> 35061-3	<input type="checkbox"/> 35061-1



Sittbredden mats mellan armstödens sidostöd. Sittdjupet mäts med ryggdyna.

## 2. HJUL

Infoblad 96904 Hjul, 96911 Sitthöjd

Drivhjul PUR	<input type="checkbox"/> 22" svart	<input type="checkbox"/> 16" svart	<input type="checkbox"/> 20" grå (37518-8)
Drivhjul Luftpumpade	<input type="checkbox"/> 22" svart (37502-8)	<input type="checkbox"/> 16" grå (37553-8)	<input type="checkbox"/> 20" grå (37518-8)
Drivhjulposition	<input type="checkbox"/> Fram	<input type="checkbox"/> Mitt	<input type="checkbox"/> Bak
Länkhjul	<input type="checkbox"/> 150mm PUR	<input type="checkbox"/> 125mm gummi (67361-8)	

Kryssrutarna markerade med fet ram ingår i standardkonfigurationen.



### 3. CAMBRING, DRIVRINGAR (modell 22)

Infoblad 96904 Hjul

- Drivhjuls cambring  6° cambring  Ej cambrad (37240-8)
- Drivringar  Rostfritt  Soft grip (15583-8)

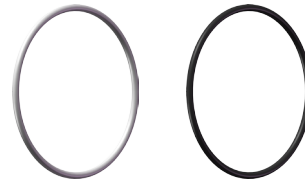

Kryssrutarna markerade med fet ram ingår i standardkonfigurationen.

### 4. BENSTÖD

Infoblad 96901 Benstöd Center, 96902 Benstöd Delat

#### Benstöd alternativ 1: Center

	sb30	sb34
Benstöd center, vinkelställbart, kort	<input type="checkbox"/> 34753	<input type="checkbox"/> 35753
Benstöd center, vinkelställbart, std	<input type="checkbox"/> 34755	<input type="checkbox"/> 35755
Benstöd center, vinkelställbart, långt	<input type="checkbox"/> 34754	<input type="checkbox"/> 35754
Fotstöd helt, kort	<input type="checkbox"/> 34771	<input type="checkbox"/> 35771
Fotstöd helt, standard	<input type="checkbox"/> 34761	<input type="checkbox"/> 35761
Fotlåda, standard	<input type="checkbox"/> 34790	<input type="checkbox"/> 35790
Hål för remmar i fotplatta	<input type="checkbox"/> 35768-8	



#### Benstöd alternativ 2: Delat

	sb30	sb34
Benstöd delat fäste, vinkelställbart	<input type="checkbox"/> 34710	<input type="checkbox"/> 35710
Benstödsrör kort, vä och hö	<input type="checkbox"/>   34721, 34722	
Benstödsrör standard, vä och hö	<input type="checkbox"/>   35721, 35722	
Benstödsrör långt, vä och hö	<input type="checkbox"/>   35723, 35724	
Fotstöd delat kort, vä och hö	<input type="checkbox"/>   34741, 34742	
Fotstöd delat standard, vä och hö	<input type="checkbox"/>   34731, 34732	
Hål för remmar i fotplattor	<input type="checkbox"/> 35735-8	



#### Vadstöd (alla benstöd)

Vadstöd vä/hö liten modell	<input type="checkbox"/> st 34781
Vadstöd vä/hö stor modell	<input type="checkbox"/> st 35781



Lämpliga kombinationer för benstöd och fotstöd.	Benstöd	Fotstöd	Längd (cm)	Längd mäts från sittbrickan till trampytan med benstöd i 90° läge.
	Kort	Kort	19 - 25	
	Standard	Standard	23 - 35	
	Långt	Standard	35 - 47	

## 5. ARMSTÖD

Infoblad 96903 Armstöd

	Höjd (cm)	Vänster, med sidostöd standard	Höger, med sidostöd standard	Vänster, med sidostöd kil 5°	Höger, med sidostöd kil 5°
Armstöd Standard	22 - 30	<input type="checkbox"/> 35401	<input type="checkbox"/> 35402	<input type="checkbox"/> 35461	<input type="checkbox"/> 35462
Armstöd Låg	18 - 23	<input type="checkbox"/> 35403	<input type="checkbox"/> 35404	<input type="checkbox"/> 35463	<input type="checkbox"/> 35464
Armstöd Vinkelställbar	24 - 30	<input type="checkbox"/> 35409	<input type="checkbox"/> 35408	<input type="checkbox"/> 35469	<input type="checkbox"/> 35468

Armstödshöjd mäts från sittbrickan.

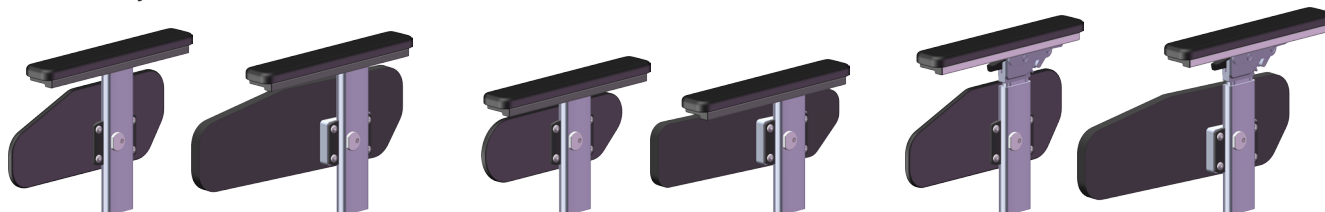

## 6. RYGGSYSTEM

Infoblad 96905 Ryggssystem

	Höjd (cm)	sb30	sb34
Flexirygg Lång	54 - 60	<input type="checkbox"/> 34250	<input type="checkbox"/> 35250
Flexirygg Kort	48 - 54	<input type="checkbox"/> 34255	<input type="checkbox"/> 35255
Flexirygg Extra kort	42 - 48	<input type="checkbox"/> 34258	<input type="checkbox"/> 35258
Planrygg Lång	54 - 60	<input type="checkbox"/> 34265	<input type="checkbox"/> 35265
Planrygg Kort	48 - 54	<input type="checkbox"/> 34260	<input type="checkbox"/> 35260
Planrygg Extra kort	42 - 48	<input type="checkbox"/> 34268	<input type="checkbox"/> 35268

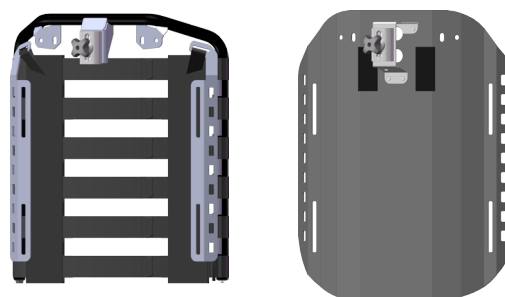

Ryggshöjd mäts från sittbrickan till överkant ryggssystem.

## 7. RYGGDYNA

Infoblad 96905 Ryggssystem

	sb30	sb30	sb30	sb34	sb34	sb34
	Lång rygg	Kort rygg	X-kort rygg	Lång rygg	Kort rygg	X-kort rygg
Ryggdyna med Vingar	<input type="checkbox"/> 38450	<input type="checkbox"/> 38460	<input type="checkbox"/> 38470	<input type="checkbox"/> 38550	<input type="checkbox"/> 38560	<input type="checkbox"/> 38570
Ryggdyna Plan	<input type="checkbox"/> 38455	<input type="checkbox"/> 38465	<input type="checkbox"/> 38475	<input type="checkbox"/> 38555	<input type="checkbox"/> 38565	<input type="checkbox"/> 38575
Extra klädsel med Vingar	<input type="checkbox"/> st 42571	<input type="checkbox"/> st 42581	<input type="checkbox"/> st 42585	<input type="checkbox"/> st 42551	<input type="checkbox"/> st 42561	<input type="checkbox"/> st 42565
Extra klädsel Plan	<input type="checkbox"/> st 42576	<input type="checkbox"/> st 42586	<input type="checkbox"/> st 42587	<input type="checkbox"/> st 42556	<input type="checkbox"/> st 42566	<input type="checkbox"/> st 42567



## 8. SITTDYNA

Infoblad 96913 Sittdyna

	sb30	sb30	sb34	sb34
	Kort	Lång	Kort	Lång
Sittdyna standard	<input type="checkbox"/> 38420	<input type="checkbox"/> 38410	<input type="checkbox"/> 38520	<input type="checkbox"/> 38510
Sittdyna med inkontinensklädsel	<input type="checkbox"/> 38425	<input type="checkbox"/> 38415	<input type="checkbox"/> 38525	<input type="checkbox"/> 38515
Extra klädsel, sittdyna, standard	<input type="checkbox"/> st 42541	<input type="checkbox"/> st 42531	<input type="checkbox"/> st 42521	<input type="checkbox"/> st 42511
Extra klädsel, sittdyna, inkontinens	<input type="checkbox"/> st 42542	<input type="checkbox"/> st 42532	<input type="checkbox"/> st 42522	<input type="checkbox"/> st 42512



## 9. ALTERNATIVA UTFÖRANDE

Alternativa utföranden av HD Motion rullstolar ska riskbedömas. Bedöm om den aktuella brukaren får förhöjd tipp- och/eller klämrisk i och med modifieringen. Om det finns en förhöjd risk måste det avgöras om det alternativa utförandet är motiverat trots detta. Var noga med att informera berörda om dessa risker. Läs **Riskinformation**, dokument nummer 96711.

- Förhöjning med adapter  30 mm (39911-8)  50 mm (39912-8) Se Infoblad 96911 *Sitthöjd*.
- Låsbar ryggvinkel  35365-8 Se Infoblad 96916 *Sitstilt och Rygginkling*
- Fast ryggvinkel  37761-8 Önskas levererad med följande vinkel (90° - 105° möjligt)   
Se Infoblad 96916 *Sitstilt och Rygginkling*
- Ryggdistanser 20mm  39792-5 Minskar sitsdjupet med 20 mm. Se Infoblad 96914 *Chassi*.
- Brukarbroms till modell 16  37110-8

## TILLBEHÖR

### 10. HUVUDSTÖD

Infoblad 96906 *Huvudstöd*

- Huvudstöd, stor, med ställhylsor  39101
- Huvudstöd, stor, utan ställhylsor  39102
- Huvudstöd, liten, med ställhylsor  39105
- Huvudstöd, liten, utan ställhylsor  39106
- Sidostöd  st 39151

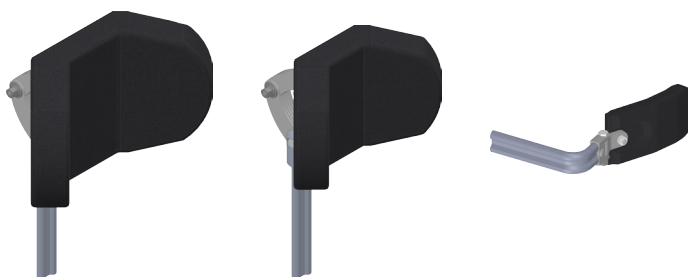

### 11. BÅLSTÖD

Infoblad 96910 *Bålstöd*

- |                             | Bred position                       | Smal position                     |
|-----------------------------|-------------------------------------|-----------------------------------|
| Bålstöd Rak 80, Fast        | <input type="checkbox"/> st 39301   | <input type="checkbox"/> st 39302 |
| Bålstöd Rak 80, Swing       | vä <input type="checkbox"/> 39305   | <input type="checkbox"/> 39307    |
|                             | hö <input type="checkbox"/> 39306   | <input type="checkbox"/> 39308    |
| Bålstöd Form 60, Fast       | <input type="checkbox"/> st 39325   | <input type="checkbox"/> st 39326 |
| Bålstöd Form 60, Swing      | vä <input type="checkbox"/> 39321   | <input type="checkbox"/> 39323    |
|                             | hö <input type="checkbox"/> 39322   | <input type="checkbox"/> 39324    |
| Bålstöd Form 80, Fast       | <input type="checkbox"/> st 39303   | <input type="checkbox"/> st 39304 |
| Bålstöd Form 80, Swing      | vä <input type="checkbox"/> 39341   | <input type="checkbox"/> 39343    |
|                             | hö <input type="checkbox"/> 39342   | <input type="checkbox"/> 39344    |
| Bålstöd Ställbart 80, Swing | vä <input type="checkbox"/> 39317   |                                   |
|                             | hö <input type="checkbox"/> 39318   |                                   |
| Bålstödsfäste               | <input type="checkbox"/> st 39351-5 |                                   |



## 12. KNÄDELARE & BENDELARE

Infoblad 96909 *Knädelare & Bendelare*

Knädelare Liten	<input type="checkbox"/>	39615
Knädelare Stor	<input type="checkbox"/>	39612
Bendelare	<input type="checkbox"/>	39602
Knä/Bendelarfäste	<input type="checkbox"/>	39620-1

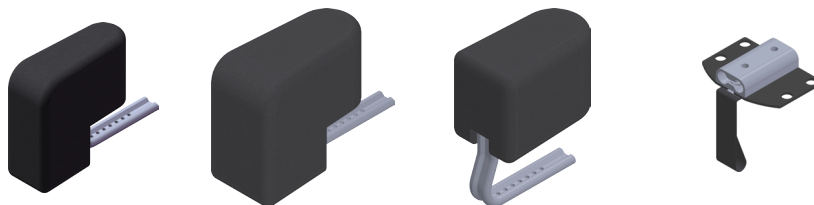

## 13. BORD

Infoblad 96908 *Bord*

		sb30	sb34
Bord Plast	<input type="checkbox"/>	39541	39551
Bord Trä	<input type="checkbox"/>	39545	39555
Stödbord	<input type="checkbox"/>	39563	39561
Bordsfäste, par	<input type="checkbox"/>	39510-1	

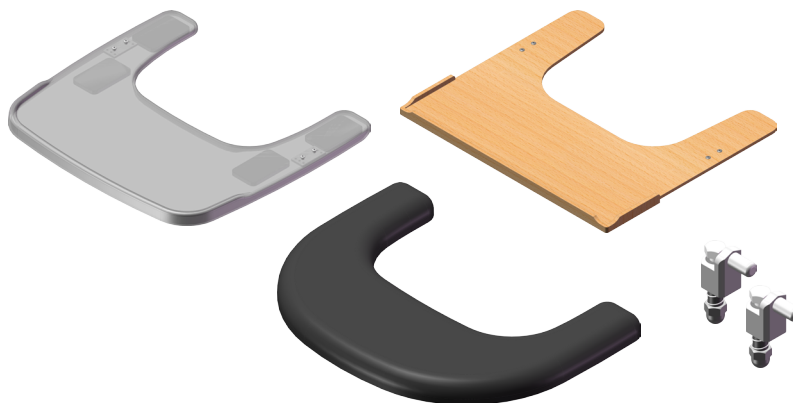

## 14. BÄLTE & BÄLTESBESLAG, BRÖSTSELEFÄSTE

Infoblad 96912 *Positioneringsbälte, 96920 Bröstselefaste*

Positioneringsbälte 2-punkt, XS	<input type="checkbox"/>	13548
Positioneringsbälte 2-punkt, M	<input type="checkbox"/>	13545
Positioneringsbälte 4-punkt, XS	<input type="checkbox"/>	13549
Positioneringsbälte 4-punkt, M	<input type="checkbox"/>	13546
Bältesbeslag sats komplett	<input type="checkbox"/>	39710
Bröstselefaste sats komplett	<input type="checkbox"/>	39750-1

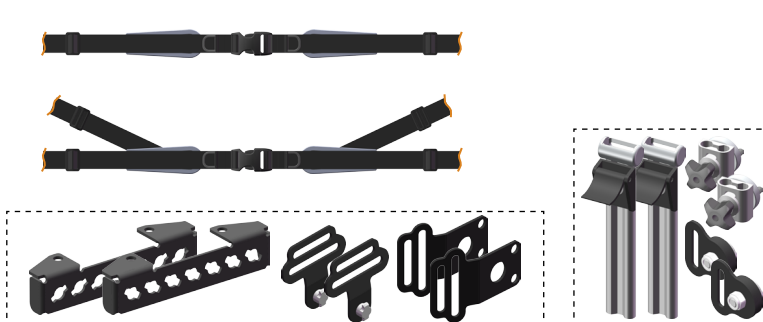

## 15. EKERSKYDD & HJULKÅPOR

Infoblad 96904 *Hjul*

Ekerskydd för drivhjul HD Motion 22, par	<input type="checkbox"/>	22" - 15473 20" - 15472
--	--------------------------	----------------------------



Hjulkåpor för drivhjul HD Motion 16, par	<input type="checkbox"/>	15680
--	--------------------------	-------



## 16. SUFFLETT

Infoblad 96916 Sufflett

- Sufflett  39852
- Bakstycke sufflett  39859
- Fäste sufflett med låsning  sb30 - 39854-1  
sb34 - 39855-1



## 17. UTFYLLNADSKUDDAR

Infoblad 96914 Chassi

- Utfyllnadskuddar 1cm, par  39680
- Armstöd Std /  
Vinkelställbart 39680
- Armstöd Låg 39685

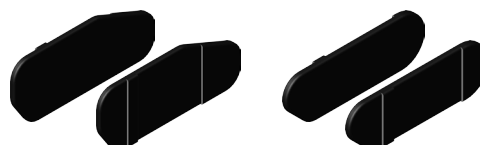

## 18. VÄSKKROK

Infoblad 96915 Väskkrok

- Väskkrok (par)  13610-5



## 19. TRAMPRÖR

- Tramprör, par  modell 22 35592
- modell 16 35593

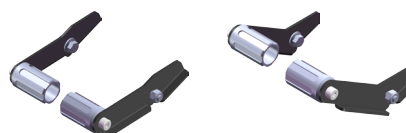

## 20. DROPPSTÄLLNING

Infoblad 96918 Droppställning

- Droppställning  69760
- Droppställningsfäste vä  69755-1
- Droppställningsfäste hö  69755-2

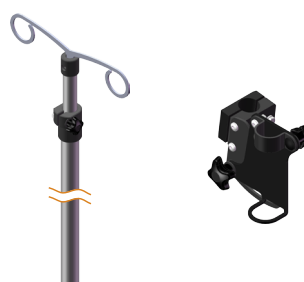

## 21. SYRGASHÅLLARE

Infoblad 96917 Syrgashållare

- Syrgashållare 2 liter  56925



## 22. KOMMENTARER

---

