

För olika ärrtyper
Gel platta av Silikon
Lätt vidhäftande
Kan användas upp till 28 dagar

 **smith&nephew**

Cica-Care



Produktbeskrivning

UNDERSIDA

- Gel platta av Silikon
- Lätt vidhäftande
- Låg genomsläpplighet för vattenånga
- Mjuk

ÖVERSIDA

- Förstärkt silikonmembran – Ej vidhäftande
- Osteril
- Två storlekar - 15 x 12 cm, 6 x 12 cm



Indikationer

- Röda och upphöjda hypertrofiska och kelloidär
- Terapeutisk behandling av nya och gamla ärr
- Förebyggande behandling av hypertrofisk och kelloid ärrbildning



Olika ärr typer

Översträckta ärr



Insjunkna ärr



Röda och upphöjda hypertrofiska och kelloida ärr



Utbuktande ärr

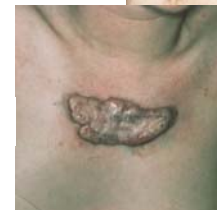

Behandlings Schema

Bygg upp behandlingstiden tills 24 timmar nås

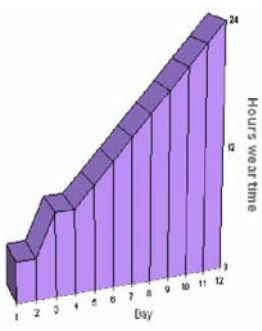

Tvätta och Återanvändning

- Klipp ut önskad bit för att täcka behandlingsområdet
 - Efter varje behandling skall CICA-CARE tvättas i varmt tvålsvatten (Ej tvål innehållande kräm)
 - Tvätta och torka huden efter varje behandling
 - Låt CICA-CARE lufttorka mellan behandlingarna.
- Re-applicera därefter gelremsan
- Om vidhäftningen avtar kan en lös lindning användas
 - Varje bit kan användas upp till 28 dagar



Resultatbild Cica-Care



Varu nr.	Storlek	Antal
66250704	6 x 12 cm	1 st
66250706	15 x 12 cm	1 st
66250707	15 x 12 cm	10 st

Wound management

Smith&nephew AB Box 143, 431 22 Mölndal Sverige

Tel: 031-7465800 Fax: 031-870531

www.smith-nephew.com

www.smith-nephew.se