AQUACEL® Foam
Skin's Guardian

LADDAD MED
Hydrofiber® TECHNOLOGY

Vad du än behöver kan du lita på familjen med AQUACEL® Foam förband

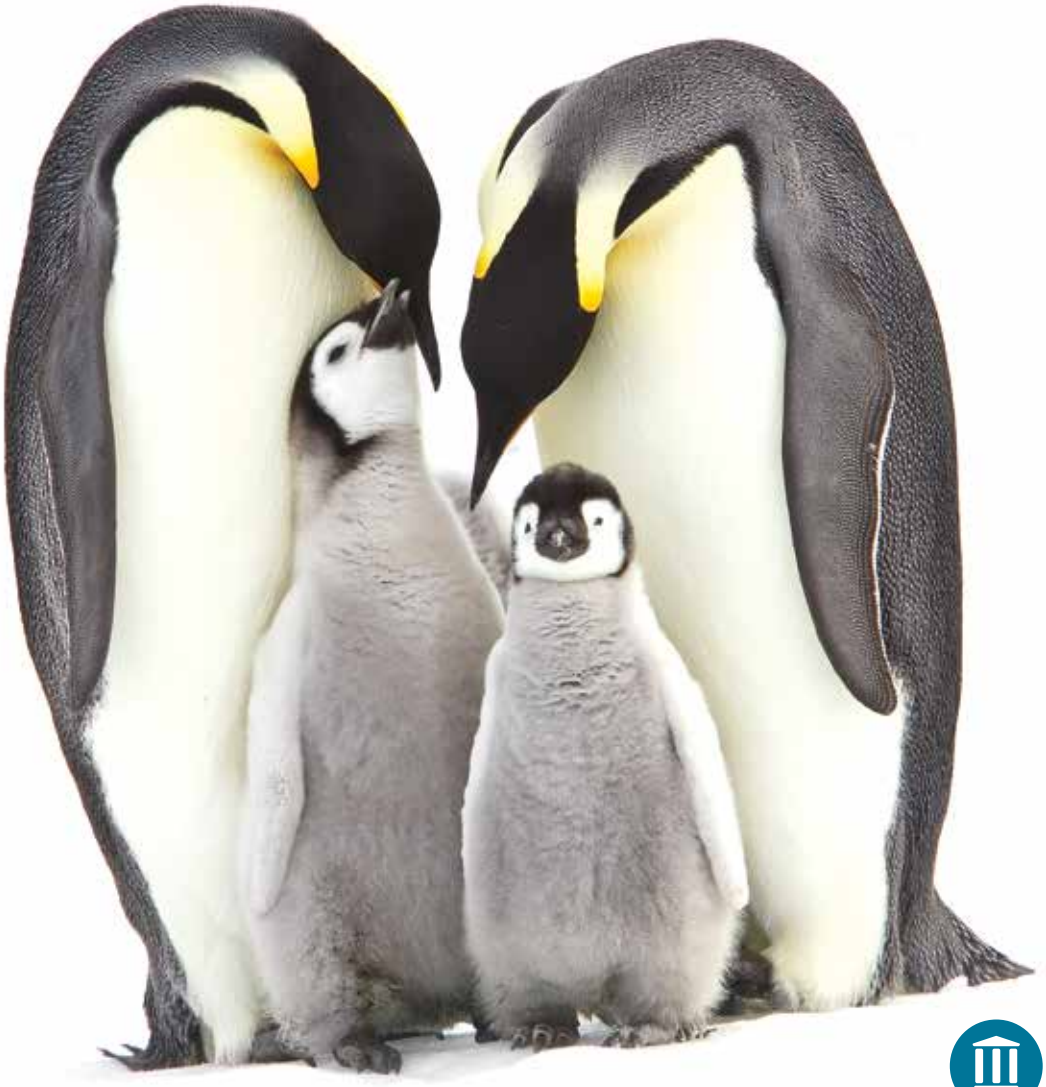

Försvara
Skydda
Vårda

ConvaTec

AQUACEL® Foam Skin's Guardian Vilka egenskaper ö

Försvara
huden runt
såret mot
skador

Skydda
huden runt såret
mot maceration

Vårda
genom att
skapa en
optimal sårläk-
ningsmiljö

Vid första applicering

86-årig kvinna med bensår av blandad orsak[1]

LADDAD MED
Hydrofiber® TECHNOLOGY

Sårkontaktlagret av AQUACEL® i AQUACEL® Foam förband består av Hydrofiber® teknologi som:

- Binder in sårvätska, vilket minskar risken för maceration*[2]
- Absorberar sårvätska och bildar en mjuk gel som bibehåller en fuktig sårläkningsmiljö
- Bidrar till att minimera smärta både under och mellan förbandsbyten[3-6]

*Visat in vitro

AQUACEL® Foam Skin's Guardian

LADDAD MED
Hydrofiber® TECHNOLOGY

Försvara
Skydda
Vårda

önskar du av ett skumförband?

Efter 5 veckor

Resultat efter användande av AQUACEL® Foam förband[1]

- Förbättrad livskvalitet för patienten
- Hanterar sårvätskan
- Minskad förekomst av hudskador
- Debridering av fibrinbeläggning
- Minskat antal förbandsbyten

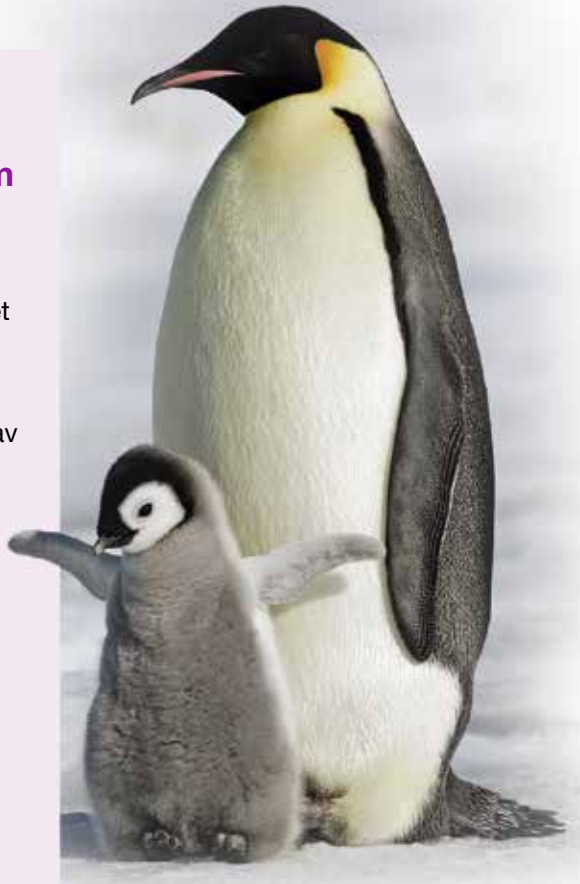

Skapar en fuktig sårläkningsmiljö

”Jag gillar verkligen den här produkten eftersom den främjar fuktig sårläkning samtidigt som den binder in bakterier och absorberar extra sårvätska.“

– Sårsjuksköterska

AQUACEL® Foam Skin's Guardian Försvara. Skydda

Mycket mer än bara ett skumförband

Med **AQUACEL® Foam förband**

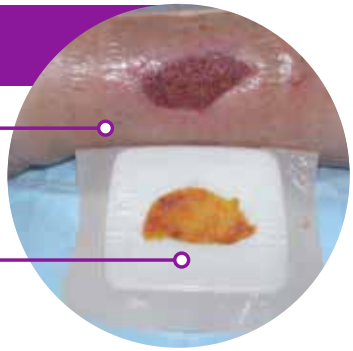

Skyddar huden runt såret

Ingen lateral spridning

Med **traditionellt polyuretanskumförband**

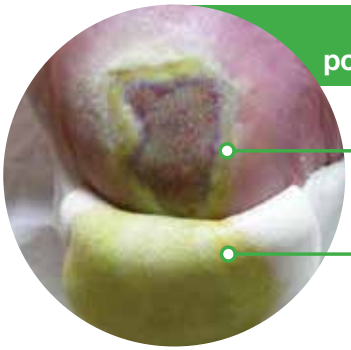

Maceration

Lateral spridning

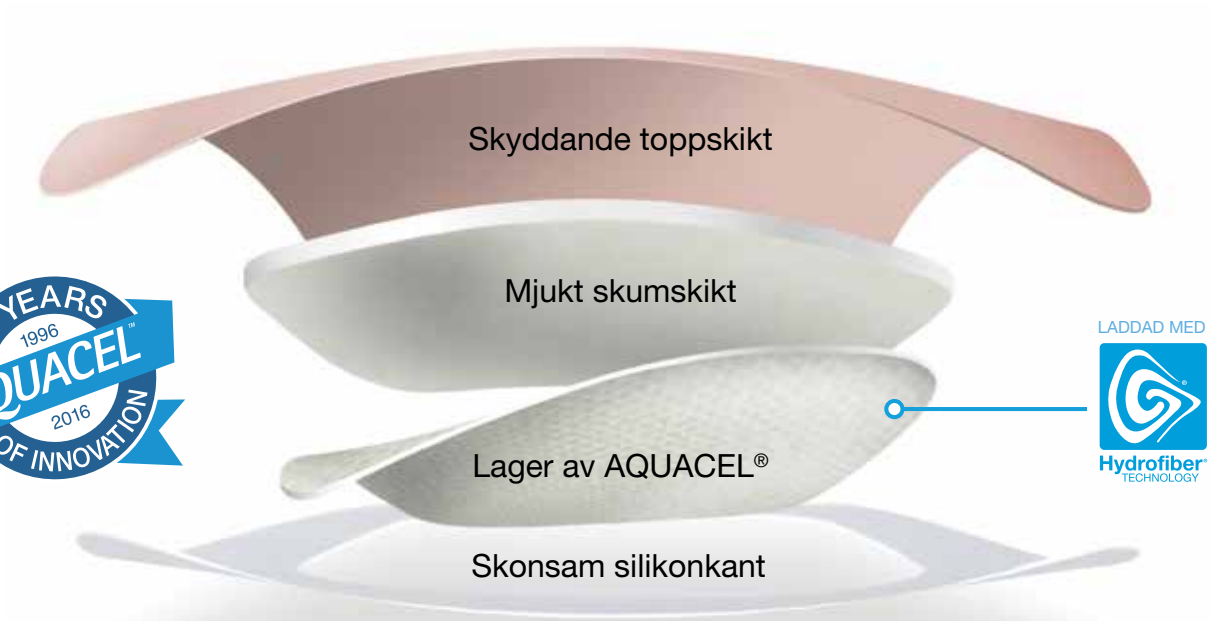

20 YEARS 1996 AQUACEL 2016 OF INNOVATION

. Vårda.

Redo för allt*

- Lämpligt för alla vätskande sår
- Använd som primärförband på ytliga sår
- Använd som täckförband på kraftigt vätskande och/eller djupa sår

> ” Lätt att applicera och ta bort, debriderar snabbt och ger ingen maceration av den omgivande huden. Patienterna säger att det känns bekvämt och att det är smärtfritt “
>
> **– Sårsjuksköterska**

Bensår[7]

Efter 5 veckor

Fotsår hos diabetiker[7]

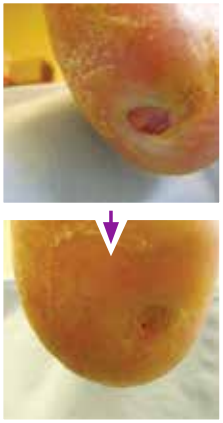

Efter 12 veckor

Trycksår[7]

Efter 15 dagar

Traumatiska skador[7]

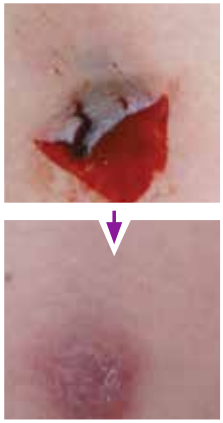

Efter 6 veckor

Post-operativa sår[7]

Efter 5 veckor

*Fullständig bruksanvisning finns i bipacksedeln för AQUACEL® Foam förband.

AQUACEL® Foam Skin's Guardian

Vad du än behöver kan du

Kan klippas till önskad storlek och form†

Vidhäftningen fastnar inte på handskar eller på sig själv

Lätt att applicera och ta av†8

Vattentät och duschbar†9

Samarbetar

AQUACEL® Foam förband är det enda skumförband som är speciellt utformat för att samarbeta med:

AQUACEL® Extra™ förband och AQUACEL® band

Extra absorptionsförmåga för kraftigt vätskande sår och/eller kavitetssår

AQUACEL® Extra™

eller

AQUACEL® Band (För sårkaviteter)

+

AQUACEL® Foam

AQUACEL® Ag+ Extra™ förband och AQUACEL® Ag+ band

Extra absorptionsförmåga för kraftigt vätskande sår som är infekterade eller med ökad risk för infektion

AQUACEL® Extra™ Ag+

eller

AQUACEL® Band Ag+ (För sårkaviteter)

+

AQUACEL® Foam

Perfekta samarbetspartners

Visste du?

Vid jämförande tester med andra skumförband, var AQUACEL® Foam det skumförband som bäst absorberade vätska från andra AQUACEL® förband*8

*Visat in vitro

†Fullständig bruksanvisning finns i bipacksedeln för AQUACEL® Foam förband.

lita på familjen med AQUACEL® Foam förband

Barriär mot bakterier och virus†[9]

Effektiv under kompression[10]

Mjuk, skonsam, flexibel och formbar†

Längsta rekommenderade användningstid är 7 dagar†

Utformad för att anpassa sig

AQUACEL® Foam
Skin's Guardian

LADDAD MED Hydrofiber® TECHNOLOGY

AQUACEL® Ag Foam

När anfall är bästa försvar

- Används med fördel på sår som är infekterade eller med ökad risk för infektion.
- Bred bakteriedödande effekt inom 30 minuter*[11]
- Dödar även antibiotikaresistenta bakterier*[11]
- Bibehållen bakteriedödande effekt i upp till sju dagar*[12]

*Visat in vitro

Vidhäftande

8 cm x 8 cm | 10 cm x 10 cm | 12,5 cm x 12,5 cm | 17,5 cm x 17,5 cm | 21 cm x 21 cm | 25 cm x 30 cm

8 cm x 13 cm | 10 cm x 20 cm | 10 cm x 25 cm | 10 cm x 30 cm | Häl 19,8 cm x 14 cm | Sakrum 20 cm x 19,6 cm | Sakrum 24 cm x 21,5 cm

Icke vidhäftande

5 cm x 5 cm | 10 cm x 10 cm | 15 cm x 15 cm | 10 cm x 20 cm | 15 cm x 20 cm | 20 cm x 20 cm

Beställningsinformation

AQUACEL Foam

Storlek	Antal/fp	Varunummer
Vidhäftande		
8 cm x 8 cm	10	420804
10 cm x 10 cm	10	420680
12,5 cm x 12,5 cm	10	420619
17,5 cm x 17,5 cm	10	420621
21 cm x 21 cm	5	420623
19,8 cm x 14 cm (Häl)	5	420625
20 cm x 16,9 cm (Sakrum)	5	420626
24 cm x 21,5 cm (Sakrum)	5	420828
8 cm x 13 cm	10	421149
10 cm x 20 cm	10	421151
10 cm x 25 cm	10	421153
10 cm x 30 cm	10	421155
25 cm x 30 cm	5	420624
Icke vidhäftande		
5 cm x 5 cm	10	420631
10 cm x 10 cm	10	420633
15 cm x 15 cm	5	420635
20 cm x 20 cm	5	420636
15 cm x 20 cm	5	420637
10 cm x 20 cm	10	413623

AQUACEL® Ag Foam

Storlek	Antal/fp	Varunummer
Vidhäftande		
8 cm x 8 cm	10	420805
10 cm x 10 cm	10	420681
12,5 cm x 12,5 cm	10	420627
17,5 cm x 17,5 cm	10	420628
21 cm x 21 cm	5	420629
19,8 cm x 14 cm (Häl)	5	420647
20 cm x 16,9 cm (Sakrum)	5	420648
24 cm x 21,5 cm (Sakrum)	5	420827
25 cm x 30 cm	5	420807
Icke vidhäftande		
5 cm x 5 cm	10	420639
10 cm x 10 cm	10	420642
15 cm x 15 cm	5	420645
20 cm x 20 cm	5	420646
15 cm x 20 cm	5	420806

Om du vill veta mer om AQUACEL® Foam förband eller boka in ett besök med representant från ConvaTec,
ring 020-21 22 22
www.convatec.se

1. AQUACEL Foam dressing: A Case Study Demonstrating its Effectiveness in Managing the Complications of Wound Exudate Under Compression Bandaging - Poster Presented at Wounds UK 2012 2. Waring MJ, Parsons D, Physico-chemical characterisation of carboxymethylated spun cellulose fibres. Biomaterials. 2001;22(9):903-912. 3. Armstrong SH, Brown DA, Hill E, Ruckley CV. A randomized trial of a new Hydrofiber dressing, AQUACEL, and an alginate in the treatment of exuding leg ulcers. Presented at: 5th European Conference on Advances in Wound Management; Harrogate, Storbritannien: November 1995. 4. Barnea Y, Amir A, Leshem D, et al. Clinical comparative study of Aquacel and paraffin gauze dressing for split-skin donor site treatment. Ann Plast Surg. 2004 Aug;53(2):132-136.5. Caruso DM, Foster KN, Blome-Eberwein SA, et al. Randomized clinical study of Hydrofiber dressing with silver or silver sulfadiazine in the management of partial thickness burns. J Burn Care Res. 2006 May-Jun;27(3):298-309.6. Kogan L, Moldavsky M, Szvalb S, Govrin-Yehudain J. Comparative study of Aquacel and Silverol treatment in burns. Ann Burns Fire Disasters. 2004;17(4):201-207.7. A Next Generation Foam: AQUACEL Foam Dressing, Wounds UK 2012. Bishop S. Shaw H. Beldon P. 8. Healthy Volunteer Study Report, Protocol CW 0207 11 A736. Data on file, ConvaTec Inc. 9. AQUACEL™ foam Dressing – Waterproofness, Bacterial and Viral Barrier Testing. WHRI3538 MS069 arkivdata, ConvaTec Inc. 10. WHRI3770 TA286 A Comparison of the In vitro Bio-Physical Performance Characteristics of Silicone Foam Dressings used in Wound Management. Data on file, ConvaTec. 11. Jones SA, Bowler PG, Walker M, Parsons D. Controlling wound bioburden with a novel silver-containing Hydrofiber dressing. Wound Repair Regen. 2004;12(3):288-294. 12. The Antimicrobial Activity of AQUACEL™ Ag foam over 7 Days using a Simulated Wound Fluid Model. Microbiogical Application. WHR13687 MA211.2013. Data on file, ConvaTec.

®/™ anger varumärken som tillhör ConvaTec Inc. ConvaTec Ltd är behörig användare. © 2016 ConvaTec Inc. AP-015954-MM

ConvaTec